



aguama

gestão e marketing ambiental

especialistas em impacto
socioambiental **positivo**

PROGRAMA PARA

MUNICÍPIOS



aguama

A **Aguama** utiliza **inteligência ambiental**, combinando dados, tecnologia e capital humano para criar estratégias que impulsionam o desenvolvimento social, econômico e ambiental. Acreditamos na importância e necessidade de agirmos como um catalisador para a colaboração entre sociedade, governo e empresas, promovendo práticas sustentáveis e o desenvolvimento de políticas públicas.

Através desta abordagem colaborativa e da utilização de inteligência ambiental, gestão e educação ambiental e comunicação, atuamos na construção de soluções mais eficazes, considerando a diversidade de perspectivas e necessidades, na construção de um futuro sustentável e resiliente para todos.

O **Programa de Gestão e Marketing Integrado para Municípios**, é um programa de incentivo, gestão e desenvolvimento, que visa unir a comunidade e as iniciativas públicas e privadas para promover a responsabilidade socioambiental, desenvolvimento econômico sustentável e a preservação ambiental e cultural dos municípios onde está inserido.

A Região / Preá e Jericoacoara

Turismo e *kite trips* em alta

A pequena vila de pescadores, **Jericoacoara**, atualmente é uma das mecas do turismo no estado do Ceará. Com suas lagoas de água doce em meio a parques e dunas na beira da praia, com o conhecido ponto turístico Pedra Furada, o pôr do sol no mar conquista a todos e é um destino único e encantador. Já a praia do **Preá**, pertencente a Cruz, município vizinho a Jijoca, é a praia mais próxima do novo aeroporto de Jeri e a mais procurada pelos kitesurfistas.

Em Jeri a praia é toda delimitada de acordo com o tipo de uso permitido. Por exemplo, o canto direito, onde formam as ondas, é permitido somente para windsurf, surf e SUP. Na parte central da praia, o acesso é permitido apenas para banhistas. Kitesurf é permitido na Praia da Malhada ou a *downwind* da duna do pôr do sol. Por isso os kitesurfistas que ficam em Jeri preferem passar o dia no Preá, já que o vento é melhor para prática de kitesurf, ou em Tatajuba.



A Região / Fernando de Noronha

Turismo Sustentável

Fernando de Noronha se consagrou como uma referência em relação ao compromisso ambiental, com boas práticas ambientais e a utilização de fontes energéticas renováveis, além de ser o primeiro distrito do Brasil a zerar as emissões de carbono na atmosfera.

As riquezas da biodiversidade da Ilha de Fernando de Noronha fizeram com que fosse nomeada Patrimônio Natural da Humanidade. A economia da ilha, que é baseada no turismo sustentável, depende, portanto, da manutenção dos atrativos e da natureza preservada.

Única ilha habitada do Arquipélago do mesmo nome, localizado no estado de Pernambuco, Noronha tem uma população de apenas 3.500 habitantes e tem acesso livre, diferente das demais 20 ilhas que só podem ser visitadas com licença oficial do Ibama.

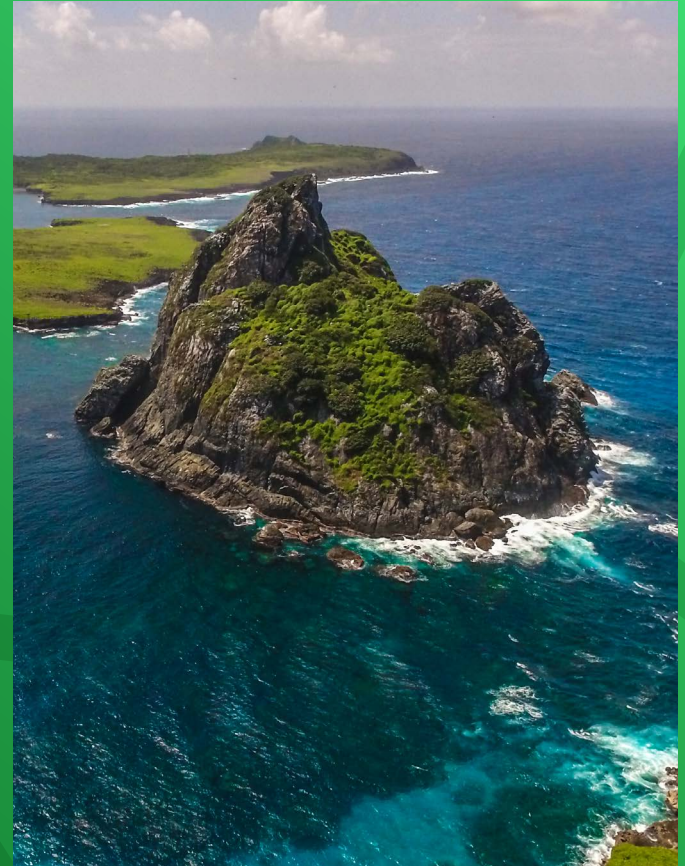

A Região / Caraíva

Ecoturismo, história e cultura

Localizada a 105 km de Porto Seguro a paradisíaca vila de **Caraíva** tem entre seus maiores encantos o rio que dá nome à cidade. A comunidade é um bom exemplo para toda região da Costa do Descobrimento de como se desenvolver de forma sustentável e responsável. Os “cuidadores” de Caraíva vem expandindo horizontes e ensinando aos visitantes e moradores a importância da preservação e de alternativas para a sustentabilidade. Ecologicamente preservada, Caraíva beneficia-se de diversas proteções ambientais e históricas.

Embora Caraíva seja conhecida principalmente por suas atrações turísticas, artísticas, esporte ao ar livre e beleza natural, ela também tem uma rica história e cultura.

A região é habitada por povos indígenas há séculos e tem sido influenciada pela colonização portuguesa e africana. Isso resultou em uma mistura única de culturas e tradições. Uma das principais culturas de Caraíva é a cultura indígena.



Campanhas e ações de educação ambiental e utilidade pública



JERI E PREÁ



DEIXE NA PRAIA SÓ PEGADAS, RECOLHA SEU LIXO.

Heineken

MAIS SEGURANÇA, MAIS AMOR.

Heineken

AJUDE A PRESERVAR O MEIO AMBIENTE.

Heineken

MOTOCICLISTA, SEJA RESPONSÁVEL! O USO DE CAPACETE É OBRIGATÓRIO.

Heineken

NORONHA

CURTA NORONHA, DEIXANDO UM LEGADO POSITIVO!

Sejam bem-vindos aos turistas interessados em aproveitar as maravilhas do litoral de 2022. Propomos um programa de pontos ambientais para todos os turistas e visitantes com o compromisso reconstruído de fazer por sustentar a ilha sempre preservada.

Resposta as normas e boas orientações aos seguintes aspectos ambientais:

- resíduos**
- água**
- energia**

Heineken

CURTA NORONHA, DEIXANDO UM LEGADO POSITIVO

Resposta as normas e boas orientações aos seguintes aspectos ambientais:

- resíduos / lixo**
- água**
- energia**

Heineken

Das imagens e áudios podem ser gravadas e postadas diretamente no aplicativo. Este modo funciona tanto em modo offline, sem internet, e de modo online, com internet. Não é necessário criar perfil, basta fazer login com o número de telefone.

O Município de Noronha conta com turismo e passeios para a descoberta natural da ilha. Desde as trilhas até as observações de aves marinhas, o uso de capacete é obrigatório, como o uso de guarda-chuva. Das dicas e orientações para preservar o ambiente sempre com responsabilidade.

Um dia de aventura em Noronha é sempre um dia de descoberta e de novas experiências. Não deixe de aproveitar a ilha com responsabilidade.

Heineken

CALENÁRIO **JOBIS LIMPO com NORONHA**

Coleta Seletiva

Coleta residencial / não residencial / orgânicos

Coleta de Volumosos e Poda Residencial

Heineken

CARAÍVA

matinho de limpeza de Caraíva

25/02 às 16hs (sábado)

CONCENTRAÇÃO Benedito Bar

CARAIVA: água + praia + barra + aventura das marés + lago

Heineken

Coleta seletiva e conscientização ambiental

MUB'S

Mobiliários com coletores seletivos e placas de comunicação instalados nas ruas e pontos turísticos, recebem o descarte de resíduos recicláveis e não recicláveis (conforme sinalizado) pelas pessoas que circulam pelas ruas.

Promovem maior sensibilização, engajamento da população local e turistas através da comunicação do programa ambiental e divulgação dos parceiros apoiadores

ECOPONTOS



Maior viabilidade da logística de coleta seletiva, atende um grupo maior junto a comunidade e concentra um volume maior de resíduos para coleta única por parte da cooperativa.

COLETORES SELETIVOS



JERI



PRÉ



NORONHA

* INSTALAÇÃO DE COLETORES SELETIVOS EM CARAÍVA EM IMPLANTAÇÃO

Programa de gestão de resíduos e instrumentalização e assessoria para as cooperativas de reciclagem



JERI E PREÁ



PROGRAMA SOCIOAMBIENTAL
aguama & RECICLA JERI



PROGRAMA SOCIOAMBIENTAL
aguama & Recicla PREÁ

Em algumas empresas que AMAM o Preá,
Saiba como se tornar uma delas.
88 9 9717 8544

**Divulgue sua marca
aqui**



10 dicas para cuidar do MEIO AMBIENTE

- 1. PRATIQUE A RECICLAGEM
- 2. EVITE SACOLAS PLÁSTICAS
- 3. COMA MAIS VERDE E MENOS ALIMENTOS EMBALADOS E PROCESSADOS
- 4. NUNCA DEIXE A TORNEIRA ABERTA
- 5. VA DE BIKE
- 6. NÃO SUJE O AMBIENTE COM RESÍDUOS
- 7. DESLIGUE AS LIZES E APARELHOS QUE NÃO ESTÃO EM USO
- 8. NÃO ABUSE DE APARELHOS E BRINQUEDOS QUE USAM PILHAS E BATERIAS
- 9. UTILIZE TRANSPORTE PÚBLICO
- 10. ANTES DE JOGAR ALGO FORA, PENSE SE PODE SER RECIKLADO

Heineken, AMAM, Recicla PREÁ, and other logos are listed at the bottom.

NORONHA



COLABORE COM A COLETA SELETIVA

Descarte os resíduos de acordo com as cores dos containers

Logos of participating companies: Reciclar, AMAM, Recicla PREÁ, Heineken, and others.

Descarte os resíduos de acordo com as cores dos containers

RECICLÁVEL	NÃO RECICLÁVEL	ORGÂNICO
PLÁSTICO	VIDRO	COMIDA
METAL	PAPEL	RESÍDUOS
VERDE	OUTROS	RESÍDUOS

Sua gestão é essencial para que o material chegue limpo e em boas condições no centro de triagem do final

Logos of participating companies: Reciclar, AMAM, Recicla PREÁ, Heineken, and others.

Fomento à cultura, esporte, bem estar e turismo responsável



JERI E PREÁ

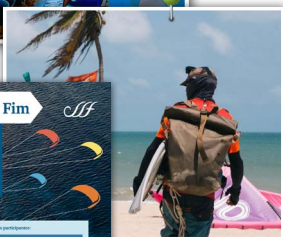

CARTILHA Surfin Sem Fim

O esporte costeiro tem levado a população a praticar esportes em áreas onde não há infraestrutura adequada para isso. É preciso garantir a sustentabilidade ambiental e a segurança dos participantes e organizar mais eventos.

Seguem abaixo algumas práticas recomendadas:

Como organização:

- Verificar se há condições adequadas para a prática do esporte, considerando a infraestrutura existente e a capacidade de carga do local.
- Realizar a limpeza de resíduos dos participantes.
- Não fazer e não permitir a venda de gelo e bebidas geladas no local.
- Evitar o uso de produtos químicos, como inseticidas e produtos de limpeza, que possam contaminar o ambiente.
- Evitar o uso de materiais não biodegradáveis, como plásticos e metais.
- Não fazer barulho excessivo e não fumar no local.
- Não utilizar produtos químicos, como inseticidas e produtos de limpeza, que possam contaminar o ambiente.
- Não fazer barulho excessivo e não fumar no local.
- Não utilizar produtos químicos, como inseticidas e produtos de limpeza, que possam contaminar o ambiente.

Regras básicas de uso consciente das praias e mares:

- Não jogar lixo nas praias e no mar.
- Não fazer barulho excessivo e não fumar no local.
- Não utilizar produtos químicos, como inseticidas e produtos de limpeza, que possam contaminar o ambiente.

NORONHA

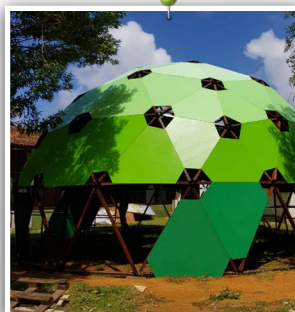

CARAÍVA



Conscientização e responsabilidade ambiental através de ações e ativação em eventos



JERI E PREÁ



NORONHA

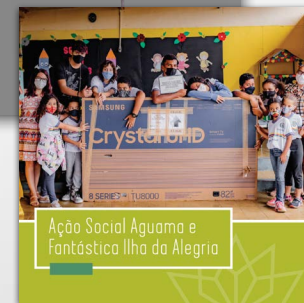

Promoção do turismo sustentável deixando um legado positivo através do Projeto ESG Kite

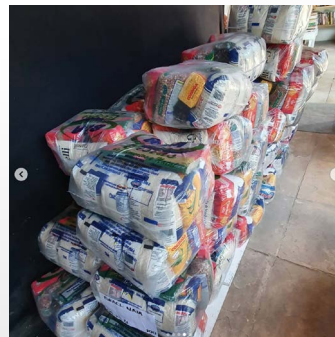

Projeto ESG Kite: expedição e ações



Todo o investimento necessário para as doações foi levantado pela equipe ESG Kite em 4 meses. As doações foram realizadas durante o período da expedição.

LEGADO:

- 5 equipamentos de kite;
- 4 ações de limpeza de praia;
- 50 baldes de 50 litros de tinta;
- 300 cestas básicas;
- 300 baldes de cola escolar;
- 200 lycras;
- 80 coletores seletivos;
- 3 ecopontos;
- Sistema de energia solar;
- 10 kits para tratamento de água.

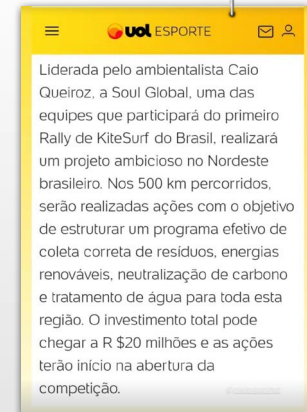

Projeto ESG Kite: documentário



Documentário da expedição ESG Kite.
Exibição no canal Off e canal Globosat
durante 3 anos a partir de agosto de 2023.

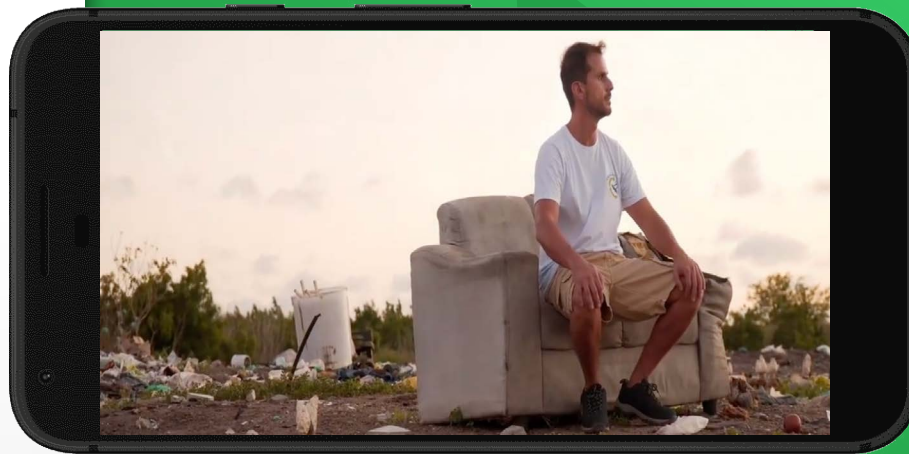

Assista ao trailer do
documentário do ESG Kite



Mobilização e construção de conhecimento através da realização de fóruns e debates envolvendo todas as esferas da sociedade



O 1º Fórum de Sustentabilidade e Turismo da Terra do Vento, realizado em conjunto com o Grupo E no Preá/ Cruz - CE em junho de 2023, reuniu a comunidade, autoridades municipais e estaduais, empresários locais e líderes de opinião, para debater em conjunto assuntos como **mobilidade, construções sustentáveis, saneamento, ampliação da coleta seletiva e melhorias na gestão dos resíduos e a preservação ambiental e cultural da região.**



Fórum de Sustentabilidade e Turismo



O Fórum contou com a participação e apoio da **Ministra do Meio Ambiente, Marina Silva**, que ressaltou a importância de apoiar esforços que unam os interesses econômicos, ambientais e sociais, deixando um legado positivo, e que empresas e investidores se comprometam com a proteção ambiental.

Também contou com a presença de representantes do **Pacto Global da ONU**, **CBCS - Conselho Brasileiro de Construções Sustentáveis**, **Cooperativa Coopbravo**, **ABSOLAR - Associação Brasileira de Energia Solar Fotovoltaica**, **Fundação Toyota**, **Instituto Ser**, entre outros.

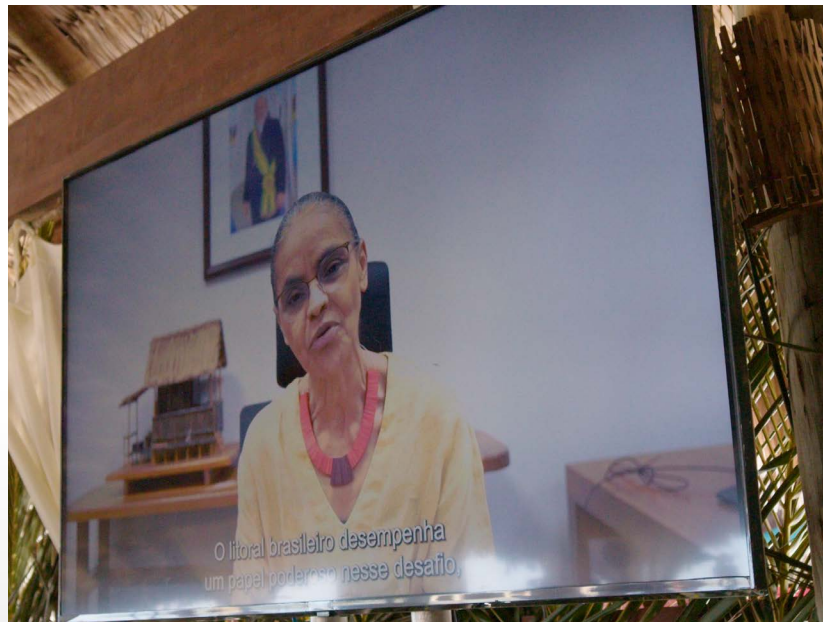

Fórum de Sustentabilidade e Turismo





Assista ao vídeo do Fórum



sobre turismo e sustentabilidade
na Terra dos ventos.

Marina Silva

Ministra do Meio Ambiente e Mudança do Clima

Assista ao vídeo do Fórum



Apoiadores e Parceiros



Instituto
SER
Brasil



Pré - Ceará



VILA KALANGO
JERICOACARA - CEARÁ



QUADRINHO
CAPITAL



Zé Maria
REVELLON NORONHA



CBCS
Conselho Brasileiro de
Construção Sustentável



Jijoca de Jericoacoara



Pacto Global
Rede Brasil



PROCURADORIA
GERAL DO MUNICÍPIO



PREFEITURA MUNICIPAL DE
JIJOCA DE JERICOACARA - CE



ASSOCIAÇÃO COMUNITÁRIA DO PRÉ



ICMBio
INSTITUTO BRASILEIRO DE
MEIO AMBIENTE E
MMA



ASSOCIAÇÃO DAS
HOSPEDARIAS
DOMICILIARES
DE FERNANDO DE NORONHA



NORONHA
PERNAMBUCO

Secretaria de
Meio Ambiente
e Sustentabilidade



GOVERNO DO ESTADO
PERNAMBUCO
SEMPRE DO SEU LADO



Acreditamos na importância da colaboração entre sociedade, governo e empresas, promovendo práticas sustentáveis, gerando benefícios econômicos, sociais e ambientais.

Obrigado a todos os apoiadores e parceiros que vem contribuindo e deixando um legado positivo e valorizando a riqueza natural e cultural do Brasil.

Venha fazer parte da mudança e da construção de uma economia mais sustentável!



aguama

gestão e marketing
ambiental

INTELIGÊNCIA E ESTRATÉGIA EM SUSTENTABILIDADE

Caio Queiroz / cpq@aguama.com.br

MARKETING

Mirelle Magalhaes / miz@aguama.com.br

PROJETOS E NOVOS NEGÓCIOS

Kika Praxedes / kika@aguama.com.br

ENGENHARIA E ESTRATÉGIA

Andreia Brizolla / andreia@aguama.com.br

[@aguamaambiental](https://www.instagram.com/aguamaambiental)
www.aguama.com.br



Acesse o Linktree da
Aguama para mais
informações